Instrukcja użytkownika platformy transakcyjnej
Web bossaFX MT5

Platforma transakcyjna Web BossaFX MT5

Aplikacja Webowa

bossa FX

Copyright © 2026 BOŚ | BOSSA.PL

BOSSA.PL

Dom Maklerski Banku Ochrony Środowiska S.A.

bossafx.pl

Unikalny nr dokumentu: 7ebe0435-46c1-4e07-8032-5654dff9c984

Spis treści

Logowanie do rachunku 02

Logowanie bezpośrednio do rachunku bossaFX 02

Przejście do rachunku bossaFX z aplikacji bossaWebTrader 04

Interfejs użytkownika 05

Rozwijane menu 06

Moduł Wykres 09

Linie odzwierciedlające ceny 10

Interwały, wolumeny i rodzaje wykresów 12

Linie wspomagające analizę wykresów 14

Wskaźniki analizy technicznej 15

Moduł Kwotowań 16

Moduł Historia 17

Moduł Trade 18

Dziennik 20

Handel na platformie 21

Składanie zleceń po cenie rynkowej w oknie składania zleceń 22

Składanie zleceń oczekujących 24

Zamykanie pozycji i anulowanie zleceń oczekujących 25

One Click Trading – zawieranie zleceń jednym kliknięciem 26

Inne funkcjonalności Web bossaFX MT5 27

Lista skrótów klawiszowych 27

Kalendarz makroekonomiczny 28

Edukacja 29

Wybór pulpitu 30

Unikalny nr dokumentu: 7ebe0435-46c1-4e07-8032-5654dff9c984

Logowanie do rachunku

Logowanie bezpośrednio do rachunku bossaFX

Logowanie do rachunku rzeczywistego i demo odbywa się z odrębnych terminali. Aby zalogować się do rachunku rzeczywistego musisz otworzyć **Web bossaFX MT5** wybierając w prawym górnym rogu strony **bossafx.pl** przycisk **Logowanie > Web bossaFX MT5.**

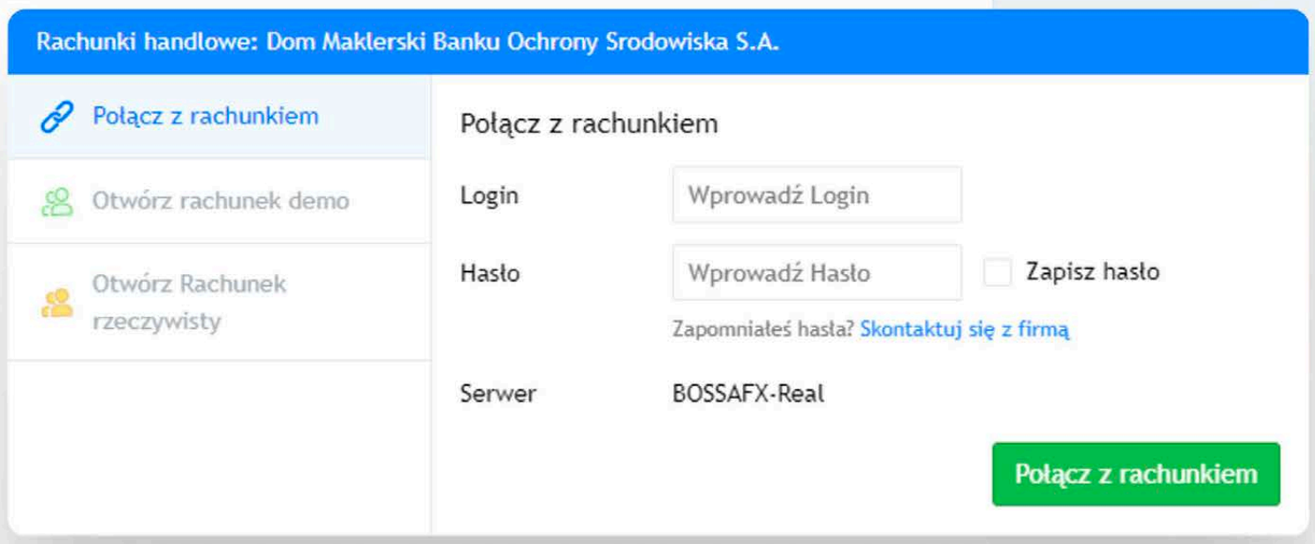

Po tym, jak otworzy się okno logowania podajesz swój Login oraz hasło do rachunku rzeczywistego, a następnie klikasz **Połącz z rachunkiem**.

Unikalny nr dokumentu: 7ebe0435-46c1-4e07-8032-5654dff9c984

Logowanie do rachunku

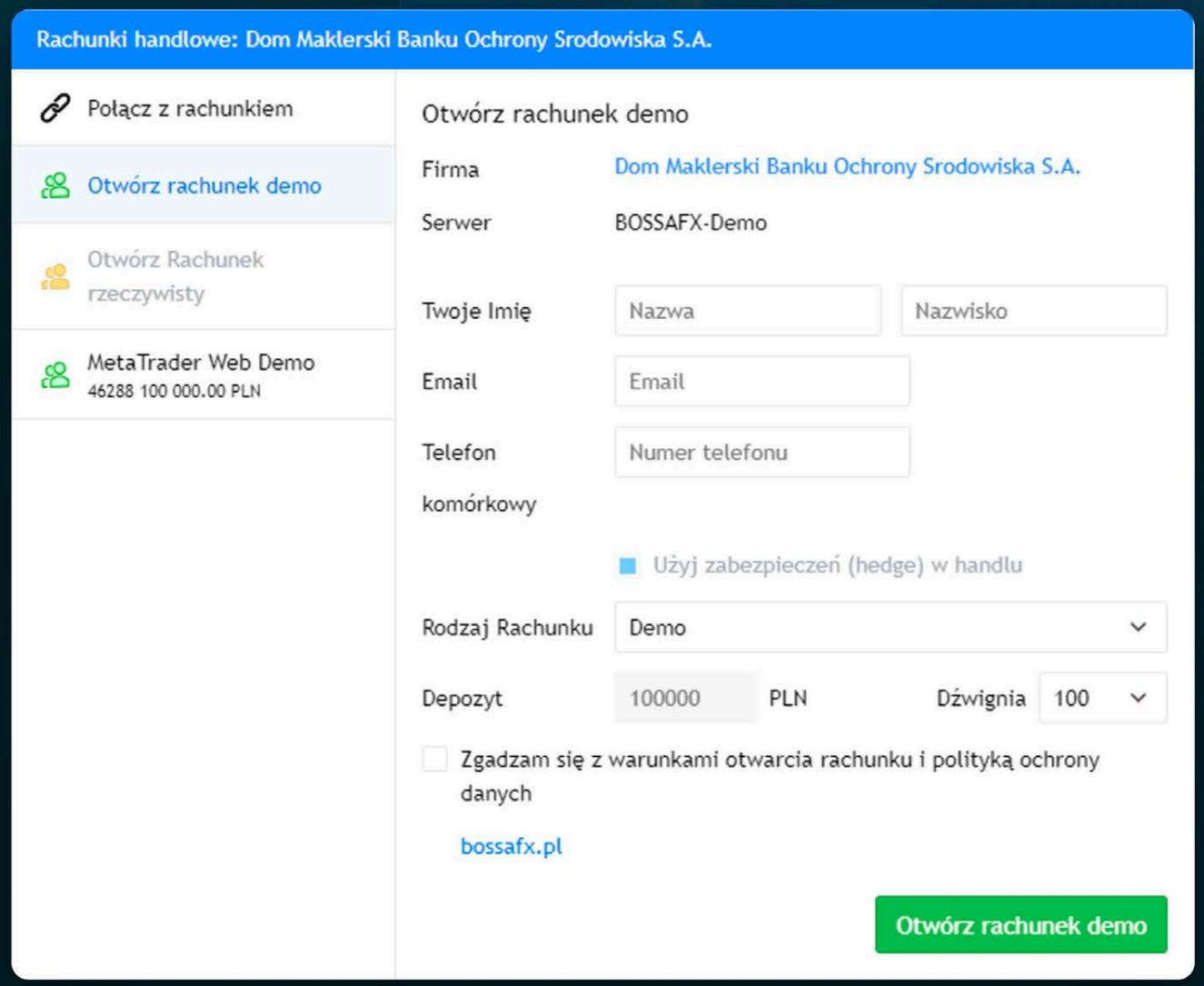

Logowanie do rachunku bossaFX DEMO

Logowanie do rachunku demo odbywa się w analogiczny sposób: na stronie bossafx.pl wybierasz przycisk Demo > BossaFX Mt5, a następnie podajesz swój login i hasło do istniejącego rachunku demo lub wybierasz przycisk Otwórz rachunek demo i wypełniasz formularz rejestracyjny.

Unikalny nr dokumentu: 7ebe0435-46c1-4e07-8032-5654dff9c984

Logowanie do rachunku

Przejście do rachunku bossaFX z aplikacji bossaWebTrader

Aplikacja bossaWebTrader umożliwia zmianę kontekstu pomiędzy częścią giełdową a forexową **przez kliknięcie w strzałkę obok loga** aplikacji w **lewym górnym rogu aplikacji** i wybranie bossaFX.

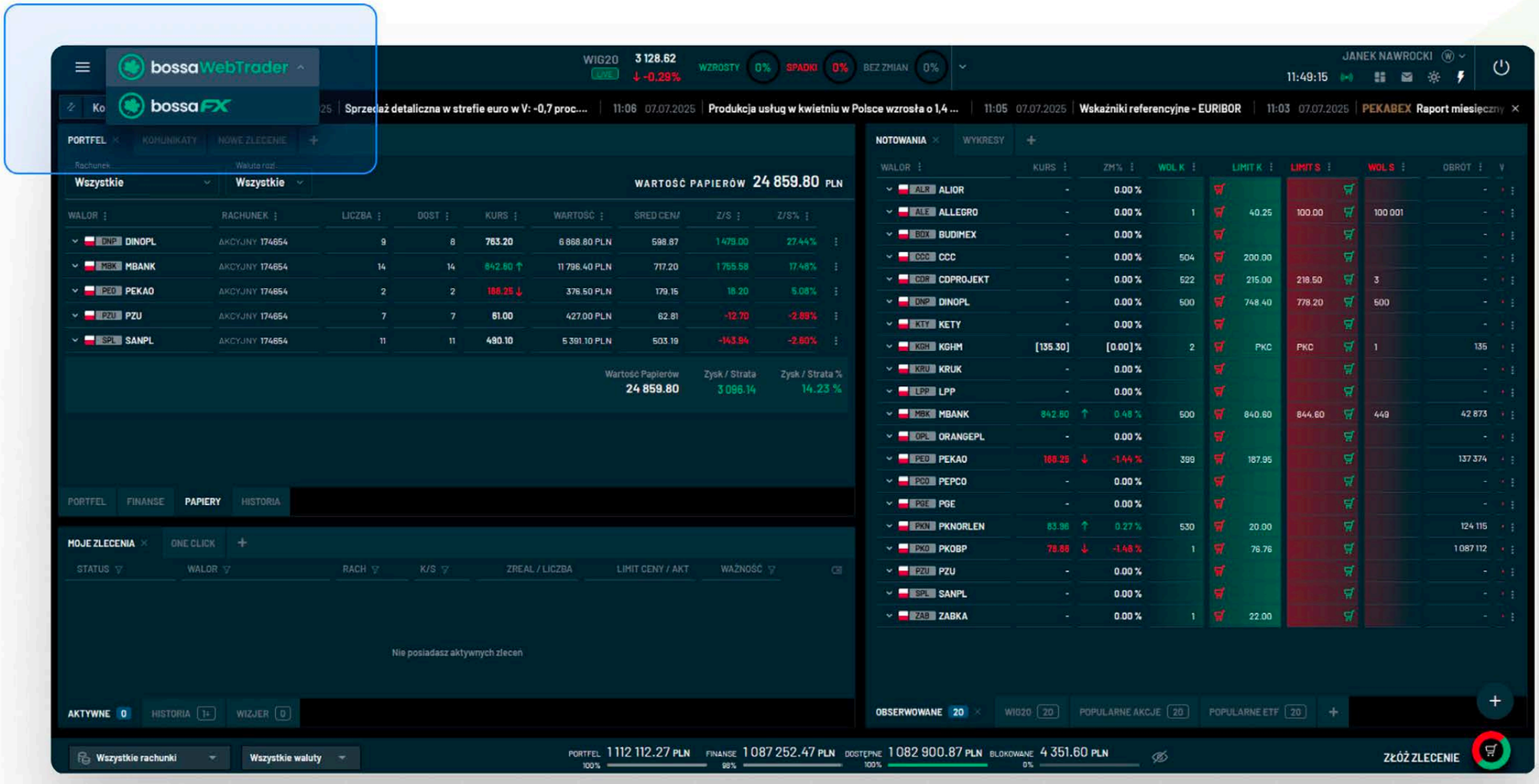

Unikalny nr dokumentu: 7ebe0435-46c1-4e07-8032-5654dff9c984

Logowanie do rachunku

Przejście do rachunku bossaFX z aplikacji bossaWebTrader

Następnie logujesz się do terminala MT5 zgodnie z powyższym opisem. Możesz wybrać, czy logujesz się do terminala **REAL** lub **DEMO w lewym dolnym rogu aplikacji.**

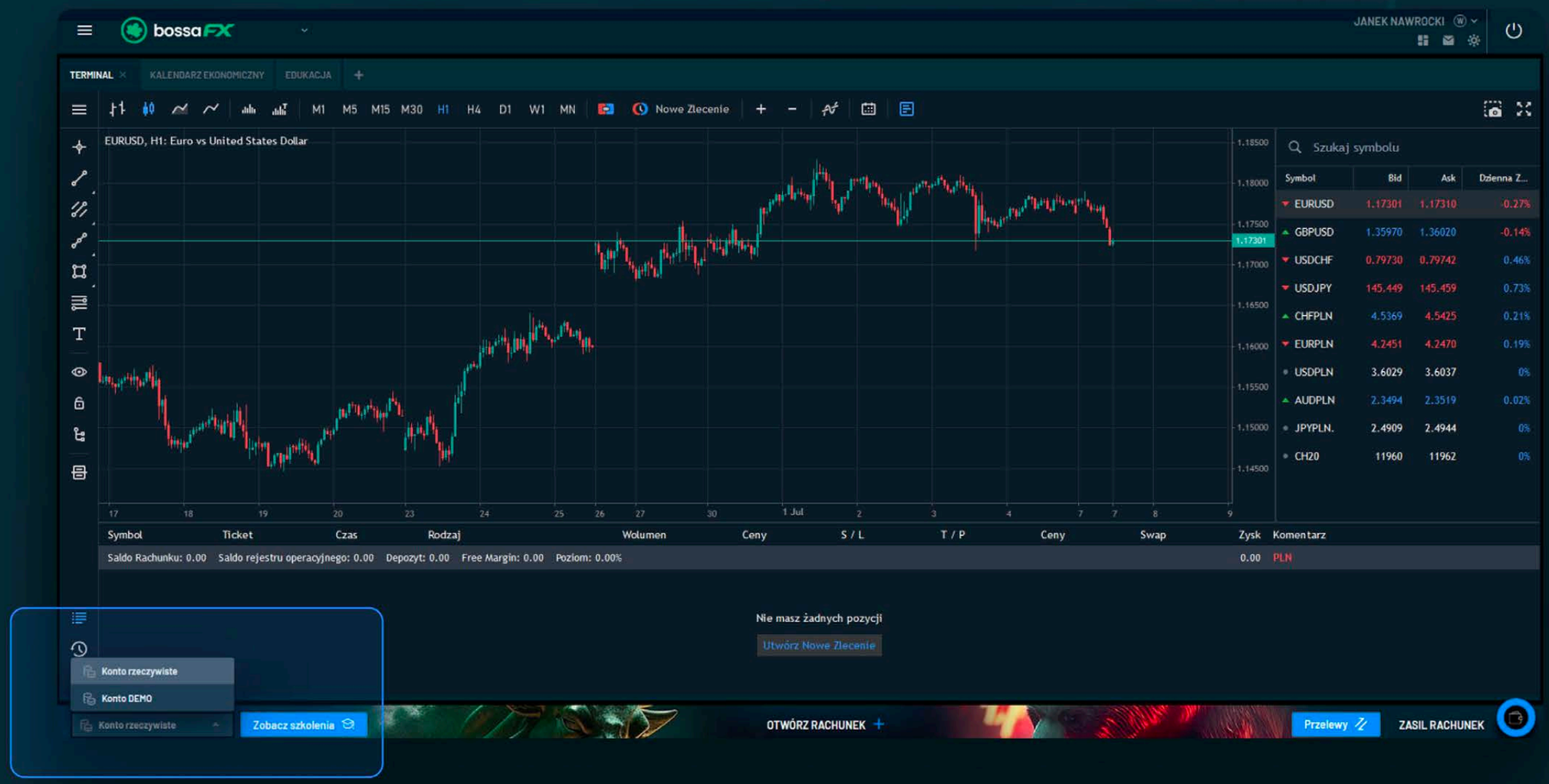

Unikalny nr dokumentu: 7ebe0435-46c1-4e07-8032-5654dff9c984

Interfejs użytkownika

Terminal Web BossaFX MT5 Mobile tworzą **trzy moduły (okno notowań, okno wykresów, okno transakcji), dwa paski narzędzi oraz rozwijane menu.**

Rozwijane menu

Menu rozwijasz za pomocą przycisku ☰ znajdującego się w lewym górnym rogu terminala i zawiera następujące pozycje:

- **Dane rachunku** – po kliknięciu w dane rachunku otwiera się okno umożliwiające przełączanie się pomiędzy rachunkami w danej grupie (pomiędzy rachunkami rzeczywistymi lub pomiędzy rachunkami demo). Z poziomu okna możesz zalogować się do nowego rachunku, wylogować się z obecnego rachunku lub otworzyć nowy rachunek demo.
- **Rachunki handlowe** – umożliwia zalogowanie się do innych rachunków w danej grupie (rachunki demo lub rachunki rzeczywiste) przez przycisk [Połącz z rachunkiem] lub otworzenie nowego rachunku demo.
- **Ustawienia wykresu** – umożliwia konfigurację pola wykresu:
  - **Siatka** – nakłada/usuwa pomocnicze linie cen i czasu na pole wykresu;
  - **Zlecenia handlowe** – nakłada na wykres poziome linie. odzwierciedlające ceny zleceń oczekujących;
  - **Pozycje** – nakłada na wykres poziome linie odzwierciedlające ceny otwartych pozycji;
  - **Historia Handlu** – nakłada na wykres ceny oraz czas otwarcia i zamknięcia pozycji.

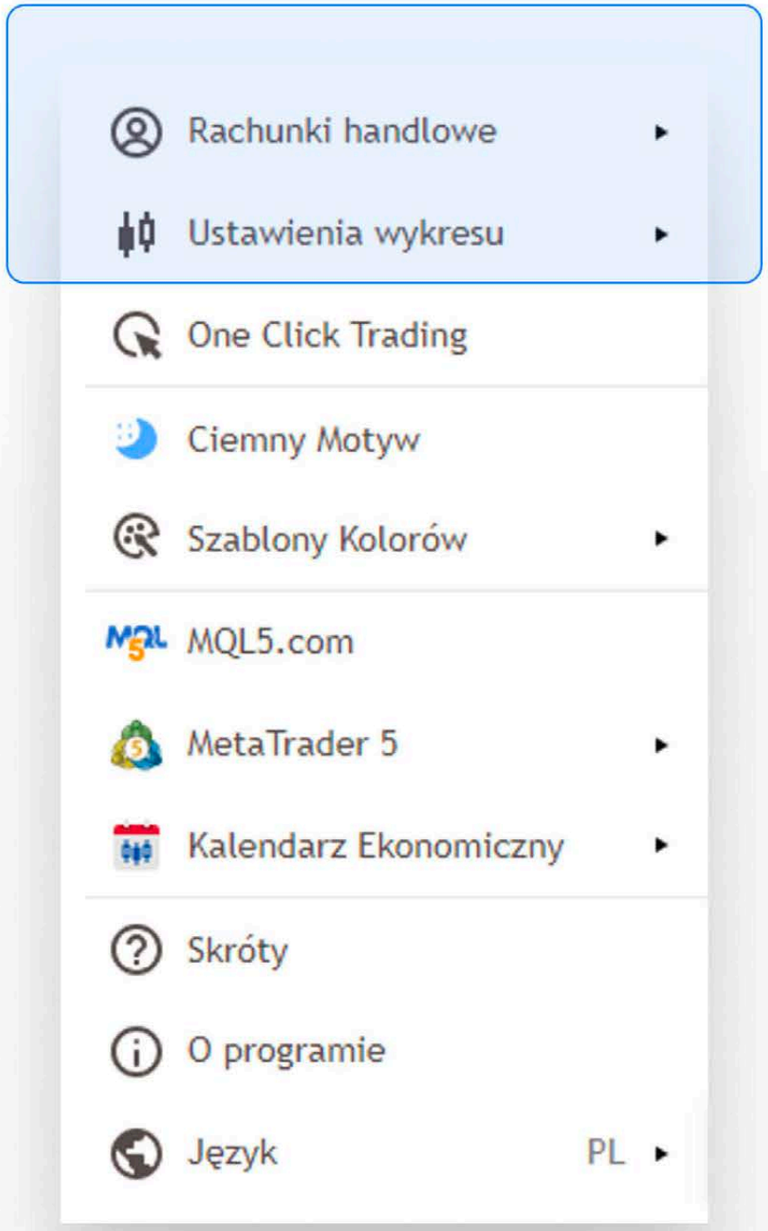

Unikalny nr dokumentu: 7ebe0435-46c1-4e07-8032-5654dff9c984

Interfejs użytkownika

- **Poziomy SL/TP** – nakłada na wykres poziome linie odzwierciedlające ceny zleceń StopLoss/TakeProfit;
- **Pokaż OHLC** – prezentuje w górnej części wykresu poziomy cen otwarcia, najwyższej, najniższej i zamknięcia po tym, jak najedziesz kursorem na wybraną świecę wykresu.

- **One Click Trading** – włącza/wyłącza możliwość zawierania transakcji jednym kliknięciem bez konieczności potwierdzania.
- **Ciemny motyw / Jasny motyw** – przełącza szatę graficzną platformy na ciemną/jasną.
- **Szablony kolorów** – umożliwia wybór jednego z 4 kolorów wykresów (Zielono – Czerwony, Niebiesko – Czerwony, Czarno – Biały lub Neutralny).
- **MQL5.com** – otwiera w osobnym oknie stronę społeczności języka programowania MQL5, na której znajdują się artykuły dotyczące programowania w języku MQL5, przykładowe programy MQL5 oraz biblioteki i inne zagadnienia dotyczące języka MQL5.
- **Meta Trader 5** – zawiera przekierowanie do Platformy Transakcyjnej MT5 działającej w środowiskach różnych systemów operacyjnych (Windows, MacOS, Linux, iOS, Android).

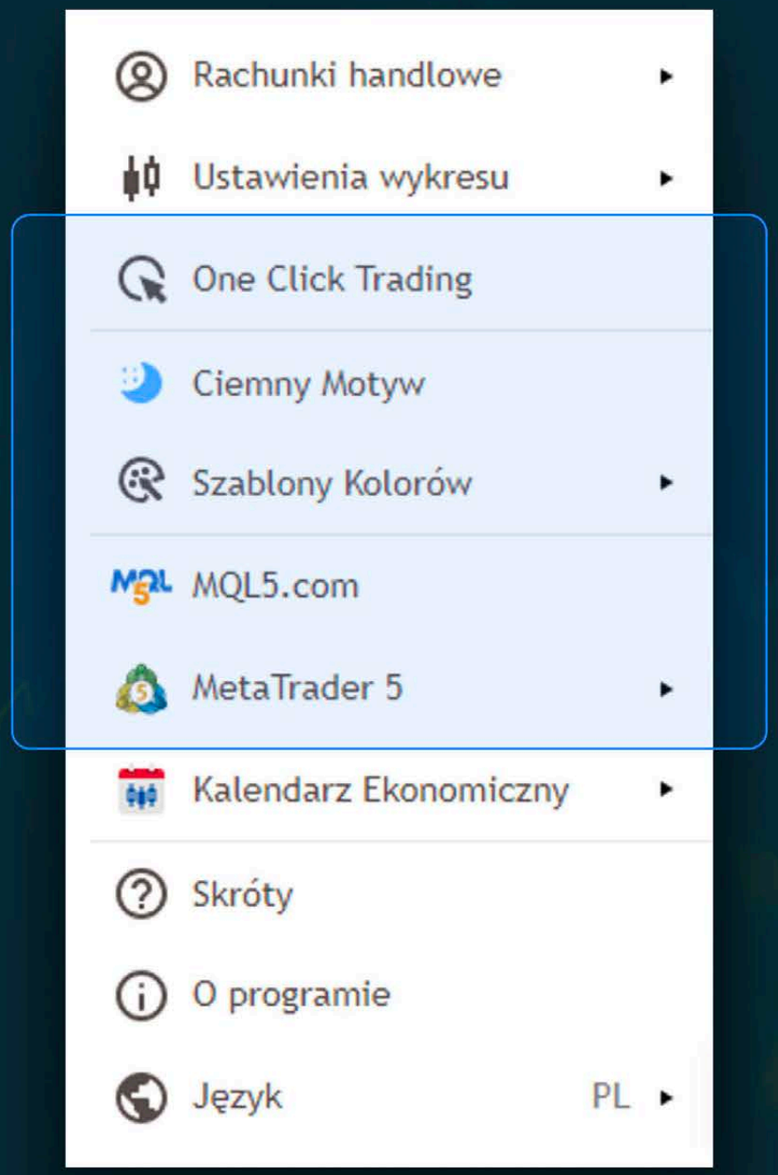

Unikalny nr dokumentu: 7ebe0435-46c1-4e07-8032-5654dff9c984

Interfejs użytkownika

- **Kalendarz Ekonomiczny** – przekierowuje do aplikacji kalendarza wydarzeń makroekonomicznych instalowanej w środowisku Android i iOS.
- **Skróty** – zawiera zestawienie skrótów klawiszowych ułatwiających pracę na platformie Web bossaFX.
- **O programie** – zawiera informacje o wersji platformy Web bossaFX.
- **Język** – umożliwia zmianę języka platformy Web bossaFX.

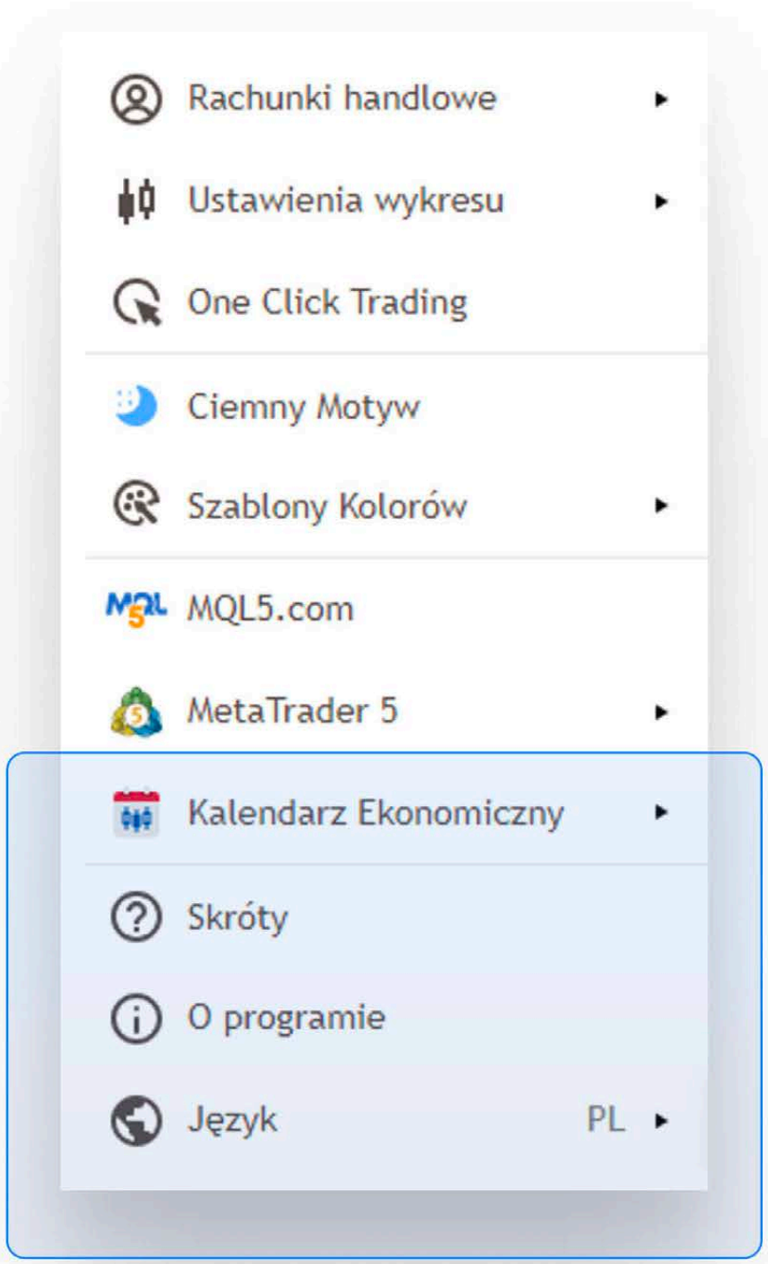

Unikalny nr dokumentu: 7ebe0435-46c1-4e07-8032-5654dff9c984

Interfejs użytkownika

Moduł Wykres

Wykres cenowy znajduje się w centralnym miejscu platformy Web bossaFX MT5.
Nie możesz włączyć jednocześnie więcej niż jednego wykresu cenowego.
Konfigurację parametrów wykresu przeprowadza się **z poziomu rozwijanego menu** oraz za pomocą **poziomego i pionowego paska narzędzi.**

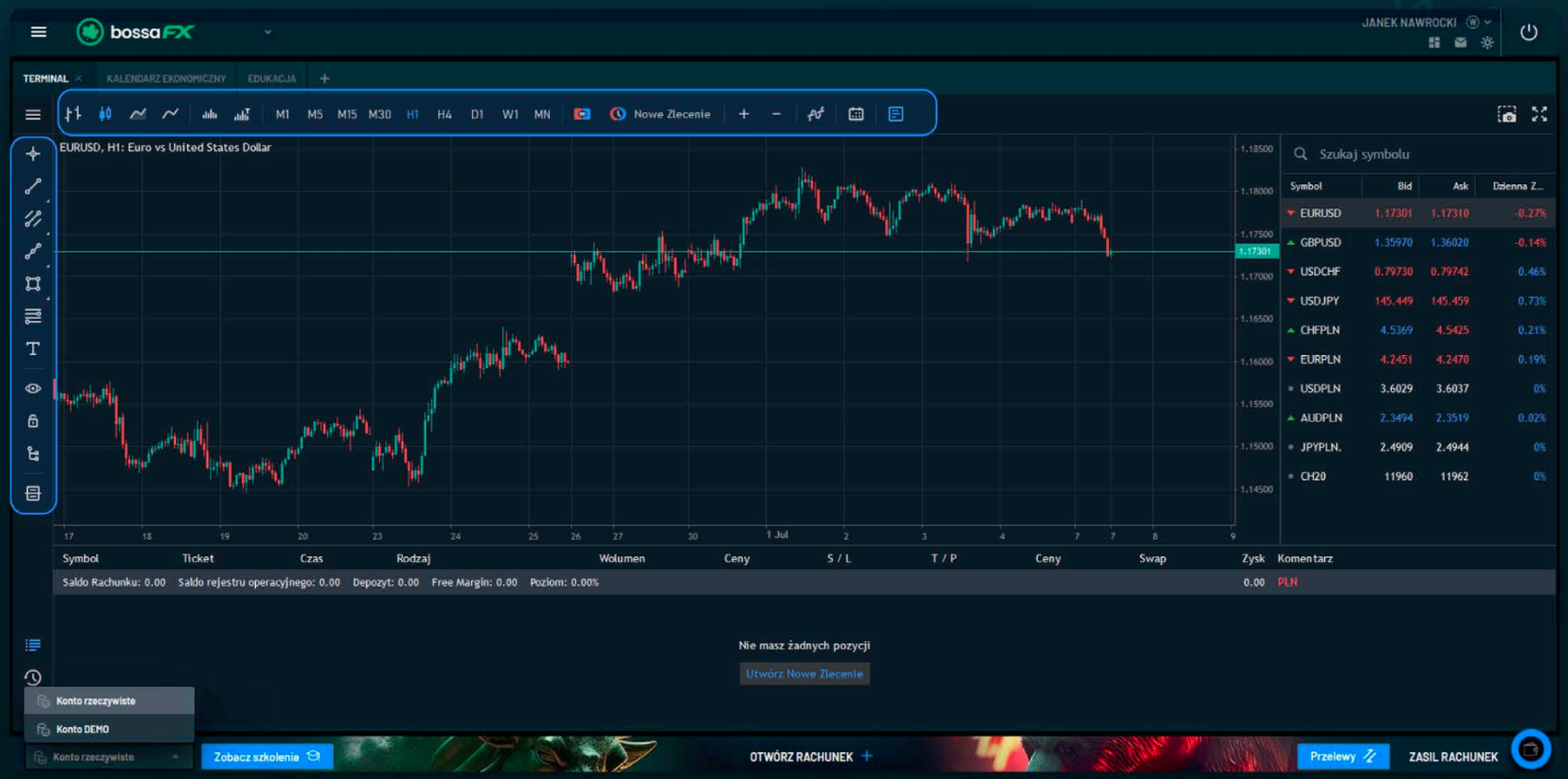

Unikalny nr dokumentu: 7ebe0435-46c1-4e07-8032-5654dff9c984

Interfejs użytkownika

Moduł Wykres

Linie odzwierciedlające ceny

Na wykres możesz **nałożyć linie,** które odzwierciedlają ceny złożonych zleceń oczekujących, pozycji, zleceń obronnych Stop Loss i Take Profit oraz zamkniętych pozycji. Aby nałożyć wybrane linie na wykres **musisz z rozwijanego menu wybrać:**

- **Zlecenia Handlowe** – na wykres nałożone zostaną linie odzwierciedlające ceny złożonych zleceń oczekujących
- **Pozycje** – na wykres nałożone zostaną linie odzwierciedlające ceny otwartych pozycji
- **Historia Handlu** – na wykres nałożone zostaną proste odzwierciedlające historyczne pozycje
- **Poziomy SL/TP** – na wykres nałożone zostaną linie odzwierciedlające ceny Stop Loss i Take Profit

Unikalny nr dokumentu: 7ebe0435-46c1-4e07-8032-5654dff9c984

Interfejs użytkownika

Moduł Wykres

Interwały, wolumeny i rodzaje wykresów

Ceny mogą być prezentowane na wykresie w jednej z trzech konwencji.

Jej zmiany możesz dokonać z poziomu poziomego paska narzędzi:

WYKRES SŁUPKOWY,

w którym pozioma kreska z lewej reprezentuje cenę otwarcia, pozioma kreska z prawej cenę zamknięcia, zaś sam pionowy słupek rozpiętość cen minimalnej i maksymalnej

WYKRES ŚWIECOWY,

w którym korpus świecy reprezentuje rozpiętość cen otwarcia i zamknięcia, cienie reprezentują ceny maksymalne i minimalne, zaś kolor świecy odzwierciedla wzrost lub spadek ceny w jednostce czasu

WYKRES LINIOWY

– linia łączy ceny zamknięcia z poszczególnych jednostek czasu, jest to najprostsza prezentacja cen instrumentu i niesie ze sobą najmniej informacji

Unikalny nr dokumentu: 7ebe0435-46c1-4e07-8032-5654dff9c984

Interfejs użytkownika

Moduł Wykres

Interwały, wolumeny i rodzaje wykresów

Obok informacji na temat kształtowania się cen pod wykresem cenowym w postaci wykresu słupkowego prezentowany jest także wolumen obrotu przy zmianach cen.

Dostępne są dwa rodzaje wolumenów:

WOLUMEN RZECZYWISTY

to rzeczywista liczba transakcji zawartych w jednostce czasu, ze względu na charakter instrumentów nie jest on podawany dla każdego rodzaju instrumentu

WOLUMEN TICKOWY

jest to wolumen modelowany na podstawie ilości ticków (ilości zmian ceny) w jednostce czasu

Unikalny nr dokumentu: 7ebe0435-46c1-4e07-8032-5654dff9c984

Interfejs użytkownika

Moduł Wykres

Ceny instrumentów zmieniają się z różną częstotliwością, wykres zawiera ich zapis w przyjętej konwencji linii, słupków lub świec. Za szczegółowość danych na wykresie odpowiada interwał.

Na platformie Web bossaFX MT5 dostępnych jest dziewięć interwałów:

- **od M1** – oznaczającego minutę po MN – oznaczającego miesiąc.
- **Interwał M1** oznacza, że każda pojedyncza świeca lub słupek reprezentuje zakres cen, jaki wystąpił w danej minucie.
- **W przypadku MN** każda świeca lub słupek reprezentuje zakres cen z jednego miesiąca.

Wybór interwału możliwy jest w poziomym pasku narzędzi:

M1 M5 M15 M30 H1 H4 D1 W1 MN

Wykresy możesz **oddalać i przybliżać** za pomocą przycisków + — znajdujących się w poziomym pasku narzędzi lub przycisków + − pojawiające się po umieszczeniu kursora w dole wykresu.

Obok przycisków + − pojawiają się także przyciski umożliwiające **przewijanie wykresu** na osi czasu < > oraz przycisk przewijający wykres do aktualnej świecy ↺.

Unikalny nr dokumentu: 7ebe0435-46c1-4e07-8032-5654dff9c984

Interfejs użytkownika

Moduł Wykres

Linie wspomagające analizę wykresów

Analiza wykresów cenowych wspomagana jest przez szereg prostych i zaawansowanych narzędzi analitycznych w postaci linii i obiektów nakładanych na wykresy z **poziomu pionowego paska narzędzi:**

KRZYŻYK

pozwala na precyzyjne odczytanie współrzędnych wykresów – ceny i czasu

LINIA TRENDU

umożliwia wyznaczenie na wykresie odcinka pod dowolnym kątem

LINIA POZIOMA

umożliwia oznaczenie na wykresie wybranego poziomu cenowego

LINIA PIONOWA

umożliwia oznaczenie na wykresie czasu z precyzją zależną od interwału wykresu

PROMIEŃ POZIOMY

umożliwia oznaczenie na wykresie wybranego poziomu cenowego, w odróżnieniu od linii poziomej skierowany jest tylko w jednym kierunku – w prawo od miejsca wyznaczenia

LINIA INFORMACYJNA

działa jak linia trendu, w okienkach informacyjnych podaje kąt nachylenia, poziomy cenowe i ilość świec

LINIA STRZAŁKI

umożliwia dodanie na wykresie linii pod dowolnym kątem, zakończonej grotem strzałki

PROMIEŃ

umożliwia wyznaczenie na wykresie półprostej pod dowolnym kątem

LINIA PRZEDŁUŻONA

Umożliwia wyznaczenie na wykresie prostej pod dowolnym kątem

LINIA KRZYŻOWA

umożliwia wyznaczenie na wykresie dwóch prostych przecinających się pod kątem prostym

Unikalny nr dokumentu: 7ebe0435-46c1-4e07-8032-5654dff9c984

Interfejs użytkownika

Moduł Wykres

Wskaźniki analizy technicznej

Obok obiektów graficznych wspomagających analizę wykresów w platformie Web bossaFX MT5 dostępne są także **wskaźniki analizy technicznej**, załączane do wykresu za pomocą przycisku znajdującego się w poziomym pasku narzędzi. **Kliknięcie** w przycisk powoduje **otwarcie okna załączania wskaźników analizy technicznej.**

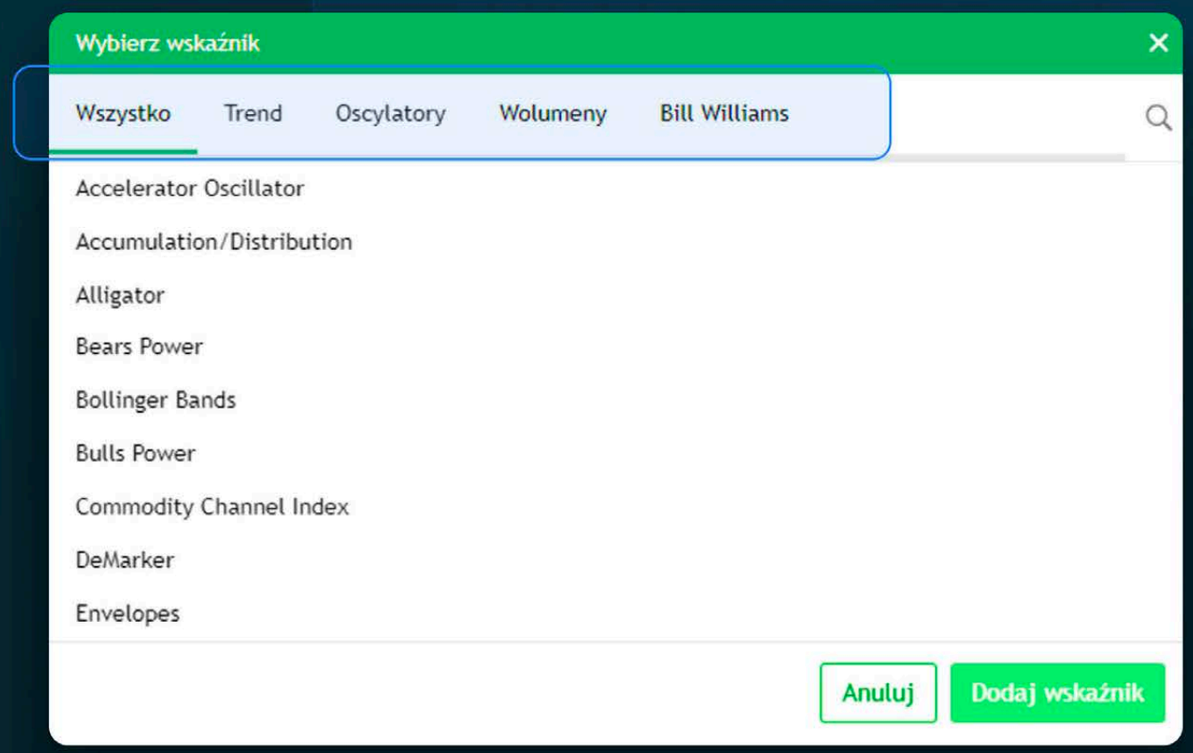

Wskaźniki zostały podzielone zostałyna **5 grup**, z których pierwsza zawiera wszystkie **wskaźniki uporządkowane alfabetycznie,** pozostałe grupy to **wskaźniki trendu, oscylatory, wskaźniki wolumenu, wskaźniki Billa Williamsa.**

Unikalny nr dokumentu: 7ebe0435-46c1-4e07-8032-5654dff9c984

Interfejs użytkownika

Moduł Kwotowań

Moduł zlokalizowany **w prawej części okna** platformy zawiera listę **kwotowań instrumentów.** Moduł otwierasz przyciskiem znajdującym się w poziomym pasku narzędzi.

Po kliknięciu w pole kwotowań prawym klawiszem myszy otwiera się menu podręczne, w którym możesz skonfigurować kolumny, które będą prezentowane w module kwotowań:

- **Symbol** – nazwa instrumentu;
- **Bid** – ostatnia cena bid instrumentu;
- **Ask** – ostatnia cena ask instrumentu;
- **Dzienna zmiana** – wartość procentowa, o jaką zmienił się instrument (aktualna cena bid do ceny zamknięcia z dnia poprzedniego);
- **Spread** – aktualny spread w punktach (różnica między ceną ask i bid).

Listę instrumentów możesz sortować po wartościach kolumn (rosnąco, malejąco, alfabetycznie i odwrotnie alfabetycznie).

Pojedyncze kliknięcie w wiersz zawierający parametry instrumentu powoduje otworzenie wykresu cenowego instrumentu.

Unikalny nr dokumentu: 7ebe0435-46c1-4e07-8032-5654dff9c984

Interfejs użytkownika

Moduł Historia

Moduł otwierasz przyciskiem znajdującym się w dolnej części pionowego paska narzędzi. Zawiera historię operacji przeprowadzonych na rachunku, a więc wszystkie informacje o wpłacie i wypłacie środków, zamkniętych pozycjach oraz usuniętych lub odrzuconych zleceniach oczekujących.

W module historia, za pomocą **prawego przycisku myszy, otwierasz menu podręczne.**

Menu podręczne

- **Pozycje** – zawiera informacje o zamkniętych pozycjach;
- **Zlecenia** – zawiera informacje o złożonych zleceniach, zrealizowanych oraz anulowanych;
- **Deals** – zawiera zestawienie transakcji otwarcia i zamknięcia pozycji;
- **Okres** – umożliwia wybór zakresu czasu. dla którego prezentowana będzie historia;
- **Kolumny** – umożliwia wybór rodzajów danych, które będą prezentowane w kolumnach, dane możesz sortować po wartościach kolumn (rosnąco, malejąco, alfabetycznie i odwrotnie alfabetycznie)

Czas	Ticket	Rodzaj	Wolumen	Symbol	ceny	S / L	T / P	Czas	Cena	Prowizja	Opłata	Swap	Zysk	Komentarz
2023.04.26 13:16:49	12806	sell	15.00	US30	33 619			2023.04.26 16:18:59	33 521				60 855.06	
2023.04.27 09:26:01	12882	buy	15.00	US30	33 469			2023.04.27 13:37:45	33 555				53 624.01	
2023.04.27 09:26:00	12880	buy	15.00	US30	33 471			2023.04.27 13:37:44	33 555				52 378.20	
2023.04.27 09:26:01	12881	buy	15.00	US30	33 471			2023.04.27 13:37:45	33 555				52 376.94	
2023.04.27 14:31:22	12958	buy	1.00	US100	13 008.76			2023.05.10 14:32:03	13 326.00				52 364.90	

Unikalny nr dokumentu: 7ebe0435-46c1-4e07-8032-5654dff9c984

Interfejs użytkownika

Moduł Trade

Moduł otwierasz przyciskiem znajdującym się w pionowym pasku narzędzi i zawiera informacje o otwartych pozycjach i złożonych, niezrealizowanych zleceniach oczekujących.

Zlecenia zestawione są w tabeli zawierającej informacje:

- **Symbol** – zawiera nazwę instrumentu;
- **Ticket** – zawiera unikalny numer złożonego zlecenia;
- **Czas** – zawiera czas otwarcia pozycji lub złożenia zlecenia oczekującego;
- **Rodzaj** – zawiera informację o kierunku pozycji lub rodzaju zlecenia oczekującego;
- **Wolumen** – zawiera informację o wielkości otwartej pozycji lub złożonego zlecenia oczekującego;
- **Cena** – pierwsza kolumna zawiera cenę otwarcia transakcji lub aktywacji zlecenia oczekującego, druga kolumna z etykieta Cena określa aktualną cenę.

Pod zestawieniem otwartych pozycji i złożonych niezrealizowanych zleceń oczekujących znajduje się **pasek informujący o stanie środków na rachunku, środków blokowanych pod depozyt i poziomie zaangażowania.**

Saldo Rachunku: 15 374 771.44 Saldo rejestru operacyjnego: 17 165 320.36 Depozyt: 4 479 334.86 Bezpłatne: 12 685 985.50 Poziom: 383.21%

Unikalny nr dokumentu: 7ebe0435-46c1-4e07-8032-5654dff9c984

Interfejs użytkownika

Moduł Trade

- **Saldo Rachunku** – zawiera sumę środków wniesionych na rachunek inwestycyjny i wynik z zamkniętych pozycji. Nie uwzględnia wyniku z niezamkniętych transakcji;
- **Saldo Rejestru Operacyjnego** – jest sumą **[Salda Rachunku]** i wyniku z niezamkniętych transakcji, zmienia się w trakcie zmian cen na rynku i wartości **[Zysk]**;
- **Depozyt** – wyraża sumę wartości depozytów niezbędnych do utrzymywania pozycji;
- **Bezpłatne (Wolne Środki Pieniężne)** – jest różnicą **[Salda Rejestru Operacyjnego]** i **[Depozytu]**, informuje o środkach dostępnych na otwarcie kolejnych pozycji;
- **Poziom (zabezpieczenia)** – jest wynikiem ilorazu **[Saldo Rejestru Operacyjnego]** i wartości **[Depozyt]**, jeżeli jego poziom spadnie do 100%, zlecenia w zakładce handel zostają podświetlone.
  Po spadku do 50% i poniżej transakcja przynosząca największą stratę zostaje automatycznie zamknięta.

Poziom zabezpieczenia

Jeżeli najbardziej stratna transakcja zawarta jest na instrumencie, który w danej chwili nie jest notowany, zamknięta zostaje pierwsza stratna transakcja z rynku, na którym są notowania w danym momencie.
Jeżeli na otwarciu sesji wystąpi luka cenowa, powodująca spadek **[Poziomu zabezpieczenia]** poniżej wartości 50%, to najbardziej stratna transakcja zamykana jest po cenie otwarcia, może wystąpić przypadek, kiedy poziom zabezpieczenia osiągnie wartość ujemną.

W celu ochrony przed ujemnym saldem wartość ujemna korygowana jest przez DM BOŚ do poziomu, przy której saldo wyniesie zero.

Unikalny nr dokumentu: 7ebe0435-46c1-4e07-8032-5654dff9c984

Interfejs użytkownika

Dziennik

Otwierasz za pomocą przycisku **w pionowym pasku narzędzi**, zawiera zestawienie operacji przeprowadzanych na rachunku. Operacje zestawione są w postaci listy logów opatrzonych godziną operacji, źródłem i komentarzem (kolumna Wiadomość).

Zapis dziennika możesz wyeksportować do pliku tekstowego za pomocą menu podręcznego, które otwierasz prawym przyciskiem myszy.

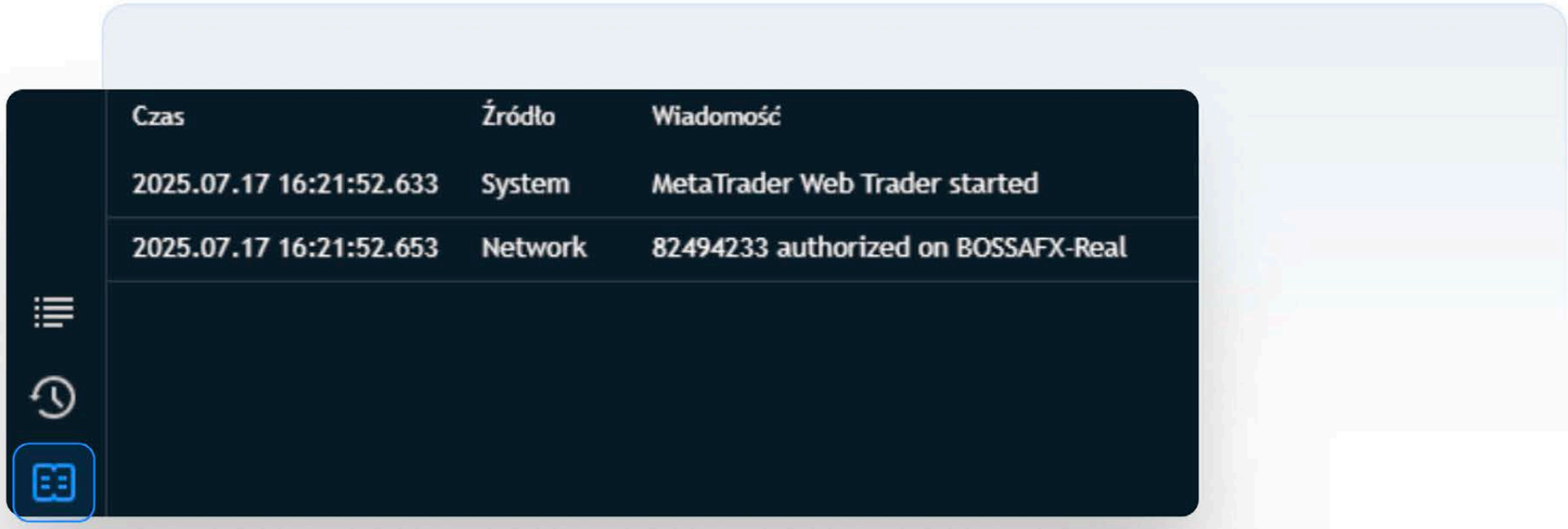

Unikalny nr dokumentu: 7ebe0435-46c1-4e07-8032-5654dff9c984

Handel na platformie

Składanie zleceń

Składanie zleceń na platformie Web bossaFX MT5 **odbywa się w oknie składania zleceń, z poziomu wykresu lub Modułu Trade** (tylko zamykanie pozycji i anulowanie zleceń oczekujących).

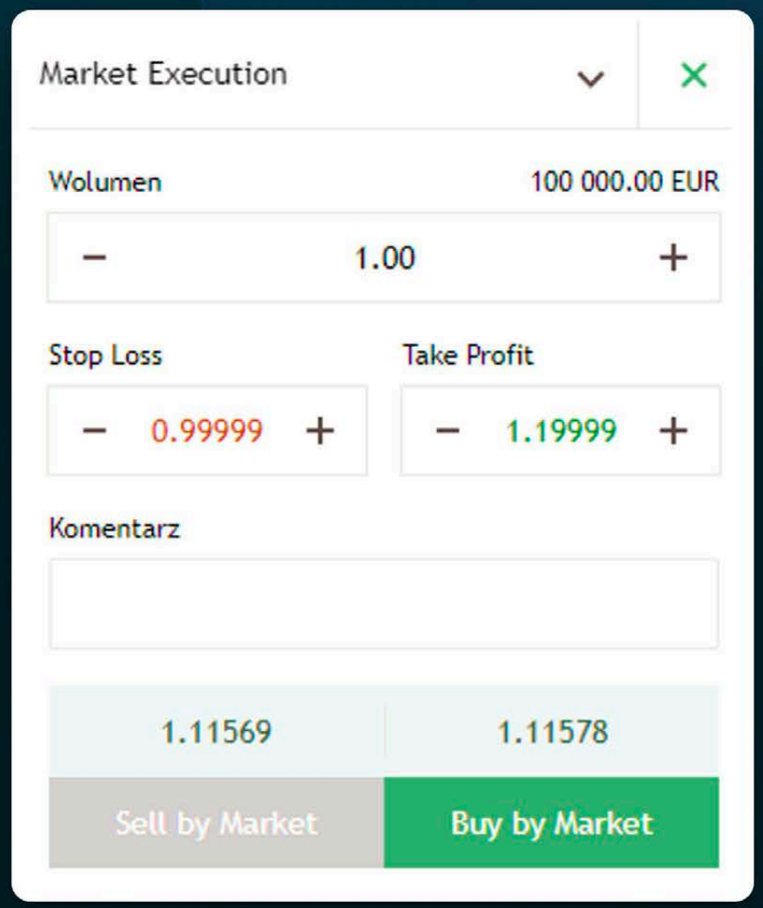

Okno składania zleceń otwierasz przyciskiem Nowe Zlecenie znajdującym się w poziomym pasku narzędzi **lub za pomocą menu podręcznego**, otwieranego prawym klawiszem myszy w module kwotowania lub module trade.

W obu przypadkach po kliknięciu w symbol instrumentu prawym klawiszem myszy z menu podręcznego musisz wybrać **[Nowe zlecenie]**, otworzy się okno składania zleceń, w którym określasz parametry zlecenia.

Unikalny nr dokumentu: 7ebe0435-46c1-4e07-8032-5654dff9c984

Handel na platformie

Składanie zleceń

Zlecenia po cenie rynkowej mogą być także składne z poziomu wykresu (One Click Trading), za pomocą przycisków buy/sell znajdujących się w lewym górnym rogu wykresu.

Okno składania zleceń
One Click Trading

Składanie zleceń po cenie rynkowej w oknie składania zleceń

Pierwszy krok to otworzenie okna składania zleceń. **Okno możesz otworzyć przyciskiem** Nowe Zlecenie **lub z poziomu menu podręcznego Modułu Kwotowania lub Modułu Trade.** Po otworzeniu okna określasz parametry zlecenia:

- **Market Execution** – domyślnie określony parametr zlecenia, oznaczający egzekucję po cenie rynkowej;
- **Wolumen** – wielkość zlecenia w lotach;
- **Stop Loss –** parametr nieobligatoryjny, określający poziom obronny do złożonego zlecenia, w przypadku zleceń sell jego cena musi być wyższa od aktualnej ceny ask, w przypadku zleceń buy jego cena musi być niższa od aktualnej ceny bid.

Unikalny nr dokumentu: 7ebe0435-46c1-4e07-8032-5654dff9c984

Handel na platformie

- **Take Profit** - parametr nieobligatoryjny, określający poziom realizacji zysku do złożonego zlecenia, w przypadku zleceń sell jego cena musi być niższa od aktualnej ceny bid, w przypadku zleceń buy jego cena musi być wyższa od aktualnej ceny ask
- **Komentarz** - parametr nieobligatoryjny, umożliwiający dodanie komentarza do zlecenia.

Po wprowadzeniu powyższych musisz kliknąć w przycisk **[Sell by Market]** jeżeli chcesz dokonać transakcji sprzedaży lub **[Buy by Market]** jeżeli chcesz dokonać transakcji kupna. Realizacja zlecenia zostanie potwierdzona komunikatem „**Gotowe**". W przypadku braku realizacji zlecenia pojawi się odpowiedni komunikat o przyczynie braku realizacji zlecenia. Możliwe komunikaty to:

- **Nieprawidłowy wolumen** – występuje, w sytuacji kiedy wolumen jest za niski dla danego instrumentu;
- **Osiągnięto limit wolumenu** – występuje, w sytuacji kiedy wolumen jest zbyt wysoki dla pojedynczej transakcji lub kiedy limit łącznego wolumenu w instrumencie został osiągnięty;
- **Rynek zamknięty** – występuje, w sytuacji kiedy sesja kwotowań danego instrumentu nie została jeszcze otwarta;
- **Za mało pieniędzy** – występuje, w sytuacji kiedy na rachunku nie ma wystarczającej ilości środków do otworzenia pozycji o podanym wolumenie.

UWAGA

Jeżeli podczas określania parametrów zlecenia **określisz poziom Stop Loss i/lub Take Profit,** to możliwe będzie zawarcie tylko **zlecenia buy** lub tylko **zlecenia sell**, drugi przycisk składania zlecenia pozostanie nieaktywny.

Unikalny nr dokumentu: 7ebe0435-46c1-4e07-8032-5654dff9c984

Handel na platformie

Składanie zleceń oczekujących

Zlecenia oczekujące - są to zlecenia, które będą zrealizowane, jeżeli zostaną spełnione zadane warunki jego realizacji, w szczególności dotyczące ceny danego instrumentu, którego zlecenie oczekujące dotyczy. W Systemie Transakcyjnym bossaFX MT5 **istnieje 8 rodzajów zleceń oczekujących:**

- **Buy Limit** – zlecenie kupna aktywowane po cenie niższej niż aktualna cena rynkowa;
- **Sell Limit** – zlecenie sprzedaży aktywowane po cenie wyższej niż aktualna cena rynkowa;
- **Buy Stop** – zlecenie kupna aktywowane po cenie wyższej niż aktualna cena rynkowa;
- **Sell Stop** – zlecenie sprzedaży aktywowane po cenie niższej niż aktualna cena rynkowa;
- **Buy Stop Limit** – zlecenie kupna aktywowane po cenie wyższej niż aktualna cena rynkowa, realizowane po cenie niższej niż cena aktywacji;
- **Sell Stop Limit** – zlecenie sprzedaży aktywowane po cenie niższej niż aktualna cena rynkowa, realizowane po cenie wyższej niż cena aktywacji.

Pierwszy krok

Pierwszy krok złożenia zlecenia to otworzenie okna składania zleceń.

Okno możesz otworzyć przyciskiem Nowe Zlecenie lub z poziomu menu **podręcznego Modułu Kwotowania lub Modułu Trade.**

Po otworzeniu okna musisz określić parametry zlecenia oczekującego.

Unikalny nr dokumentu: 7ebe0435-46c1-4e07-8032-5654dff9c984

Handel na platformie

- **Take Profit** – zlecenie zamykające pozycję z realizacją wyniku wyższego niż aktualny wynik z pozycji, w przypadku pozycji długich realizowane po cenie wyższej niż aktualna cena rynkowa, w przypadku pozycji krótkich realizowane po cenie niższej niż aktualna cena rynkowa;
- **Stop Loss** - zlecenie obronne zamykające pozycję z realizacją wyniku niższego niż aktualny wynik z pozycji, w przypadku pozycji długich realizowane po cenie niższej niż aktualna cena rynkowa, w przypadku pozycji krótkich realizowane po cenie wyższej niż aktualna cena rynkowa.

Zamykanie pozycji i anulowanie zleceń oczekujących

Zamknięcie aktywnej transakcji lub modyfikacja albo usunięcie zlecenia oczekującego wymaga przejścia do Modułu Terminal (przycisk w pionowym pasku narzędzi). Podwójne kliknięcie w pozycję powoduje otwarcie okna zawierania transakcji.
Aby zamknąć zlecenie klikasz przycisk **Close**.

Close #6027 buy 0.01 USDCHF 0.86291 at 0.86258 with Loss -1.52

Po zamknięciu zlecenia pojawi się komunikat „Gotowe".

UWAGA

Anulowanie lub modyfikacja zlecenia oczekującego wygląda w podobny sposób – dwukrotnie klikasz w zlecenie oczekujące, a następnie klikasz przycisk **[Usuń]** – jeżeli chcesz anulować zlecenie oczekujące lub zmienić jego parametry i klikasz **[Modyfikuj]** – jeżeli chcesz je zmodyfikować.

Unikalny nr dokumentu: 7ebe0435-46c1-4e07-8032-5654dff9c984

Handel na platformie

One Click Trading – zawieranie zleceń jednym kliknięciem

Trading to możliwość zawierania transakcji za pomocą pojedynczego kliknięcia, bez konieczności dalszego potwierdzania. Przyciski do składania zleceń umieszczone są w lewym górnym rogu wykresu. **Przyciski pełnią także funkcje informacyjne: wyświetlane są na nich aktualne kursy bid i ask. Ponadto zmieniający się kolor informuje o ostatniej zmianie ceny: czerwony – tick spadkowy, niebieski – tick wzrostowy.**

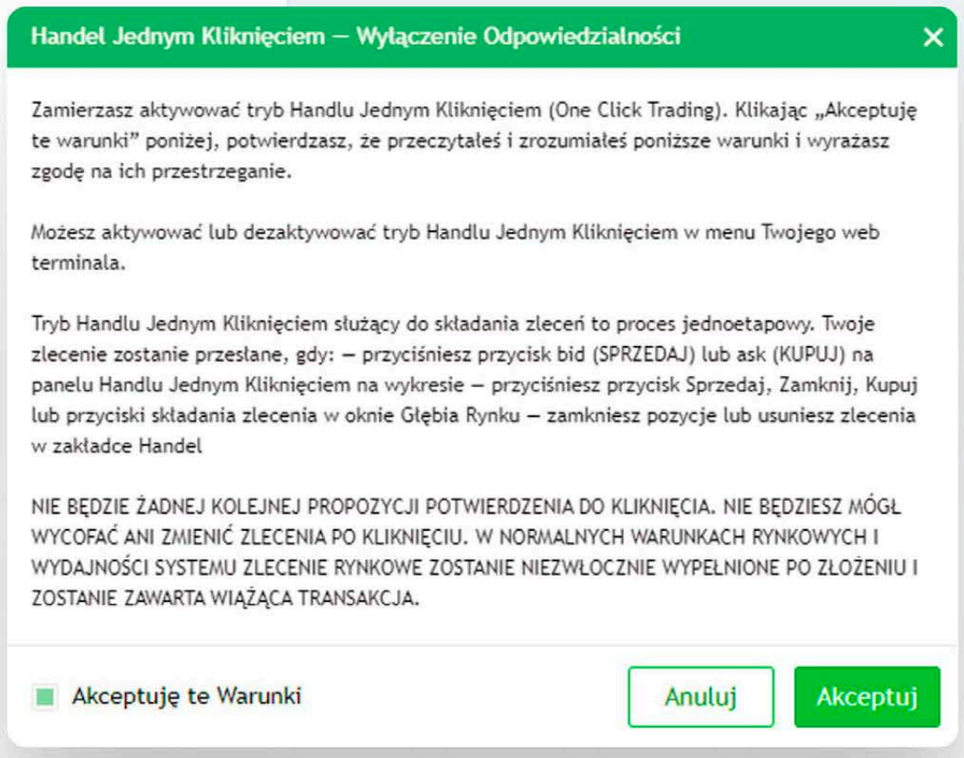

W domyślnych ustawieniach platformy możliwość handlu za pomocą modułu One Click Trading jest wyłączona. Aby ją włączyć w rozwijanym menu ☰ zaznaczasz opcję **One Click Trading**, a następnie zapoznajesz się z warunkami i **musisz je zaakceptować.**

Od tej pory **zlecenia po cenie rynkowej możesz zawierać za pomocą przycisków buy/sell** umieszczonych na wykresie. W Module Trade za pomocą X możesz zamykać otwarte pozycje i usuwać zlecenia oczekujące.

W przypadku wystąpienia błędów uniemożliwiających wykonanie operacji musisz w **Dzienniku** **sprawdzić wpis informujący o przyczynie błędu.**

Unikalny nr dokumentu: 7ebe0435-46c1-4e07-8032-5654dff9c984

Inne funkcjonalności Web bossaFX MT5

Lista skrótów klawiszowych

Skróty

Nawigacja			
Nowe Zlecenie			F9
Wskaźniki	ctrl		I
Depth Of Market	alt		B
Drzewo Obiektów	ctrl		B
One Click Trading	alt		T
Rynek	ctrl		M
Panel Handlu	alt	ctrl	T
Panel Historii	alt	ctrl	H
Dziennik	alt	ctrl	J

Rysowanie		
Linia trendu	alt	L
Linia Pozioma	alt	H
Linia pionowa	alt	V
Linia Informacyjna	alt	I
Linia Strzałki	alt	A
Promień	alt	R
Linia Przedłużona	alt	E
Linia Krzyżowa	alt	C

Rodzaj Wykresu		
Wykres Słupkowy	alt	1
Wykres Świecowy	alt	2
Wykres Warstwowy	alt	3

Wolumen		
Prawdziwe Wolumeny	ctrl	K
Wolumen tick	ctrl	L

Widok			
Następna Świeca			→
Poprzednia Świeca			←
Przewiń Wykres do Końca	alt	shift	→
Zresetuj wykres	alt	shift	R
Pomniejsz			-
Powiększ			+
Pełny ekran			F11
Zapisz Wykres jako Obraz	ctrl		S

Pracę w Web bossaFX MT5 ułatwiają skróty klawiszowe, z którymi warto się zapoznać.

Unikalny nr dokumentu: 7ebe0435-46c1-4e07-8032-5654dff9c984

Inne funkcjonalności Web bossaFX MT5

Kalendarz makroekonomiczny

Użytkownicy aplikacji bossaWebTrader mogą korzystać z kalendarza makroekonomicznego, który prezentuje publikacje różnego rodzaju danych i odczytów wskaźników gospodarczych.

Kalendarium znajduje się w **zakładce Kalendarz ekonomiczny.**

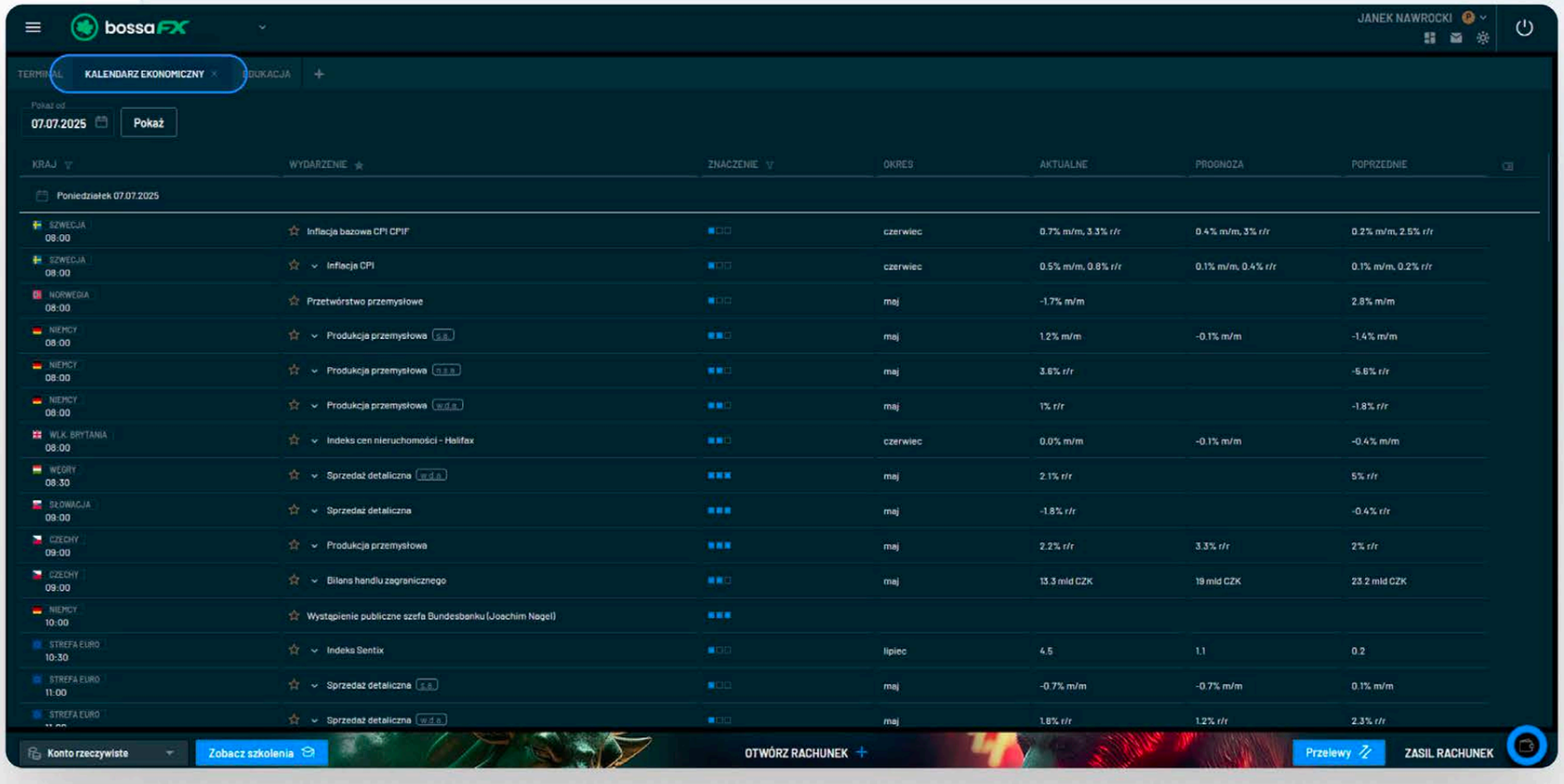

Unikalny nr dokumentu: 7ebe0435-46c1-4e07-8032-5654dff9c984

Inne funkcjonalności Web bossaFX MT5

Edukacja

Użytkownicy aplikacji bossaWebTrader mają dostęp do zakładki Edukacja,
w której prezentowane są materiały wideo przygotowane przez ekspertów DM BOŚ.

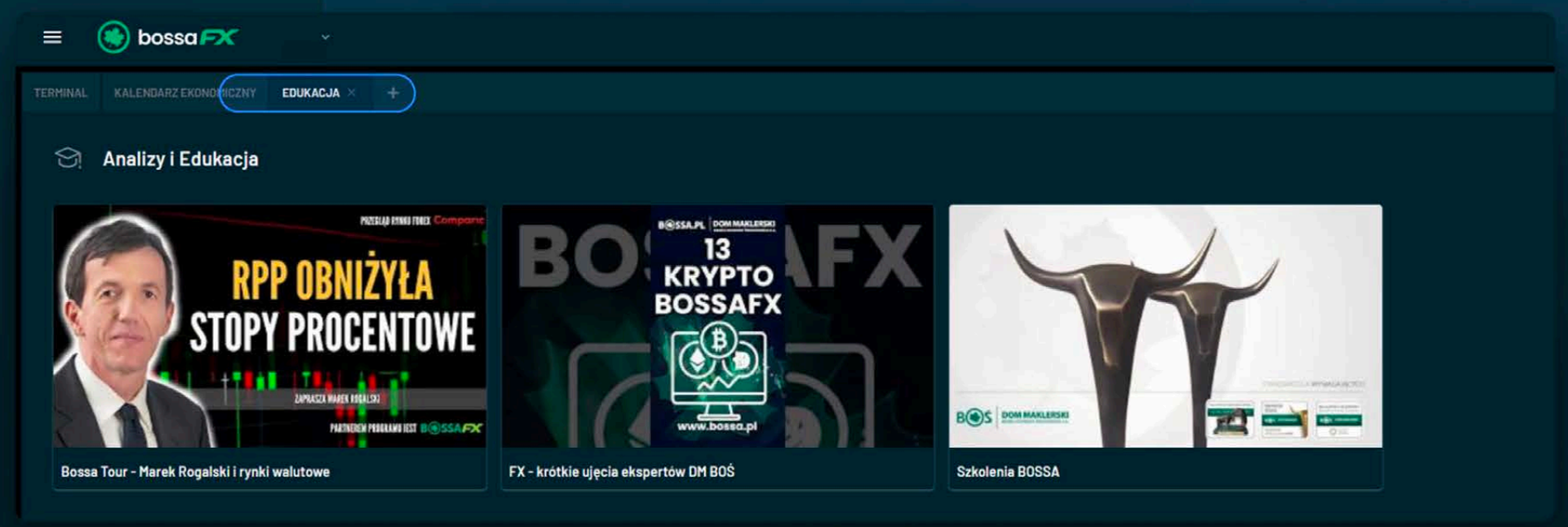

Unikalny nr dokumentu: 7ebe0435-46c1-4e07-8032-5654dff9c984

Inne funkcjonalności Web bossaFX MT5

Wybór pulpitu

Użytkownik aplikacji bossaWebTrader może wybrać układ i zawartość pulpitu.
W tym celu kliknij w ikonę w prawym górnym rogu aplikacji
i wybierz odpowiedni dla siebie układ.

Ikona służąca do **zmiany dashboardu.**

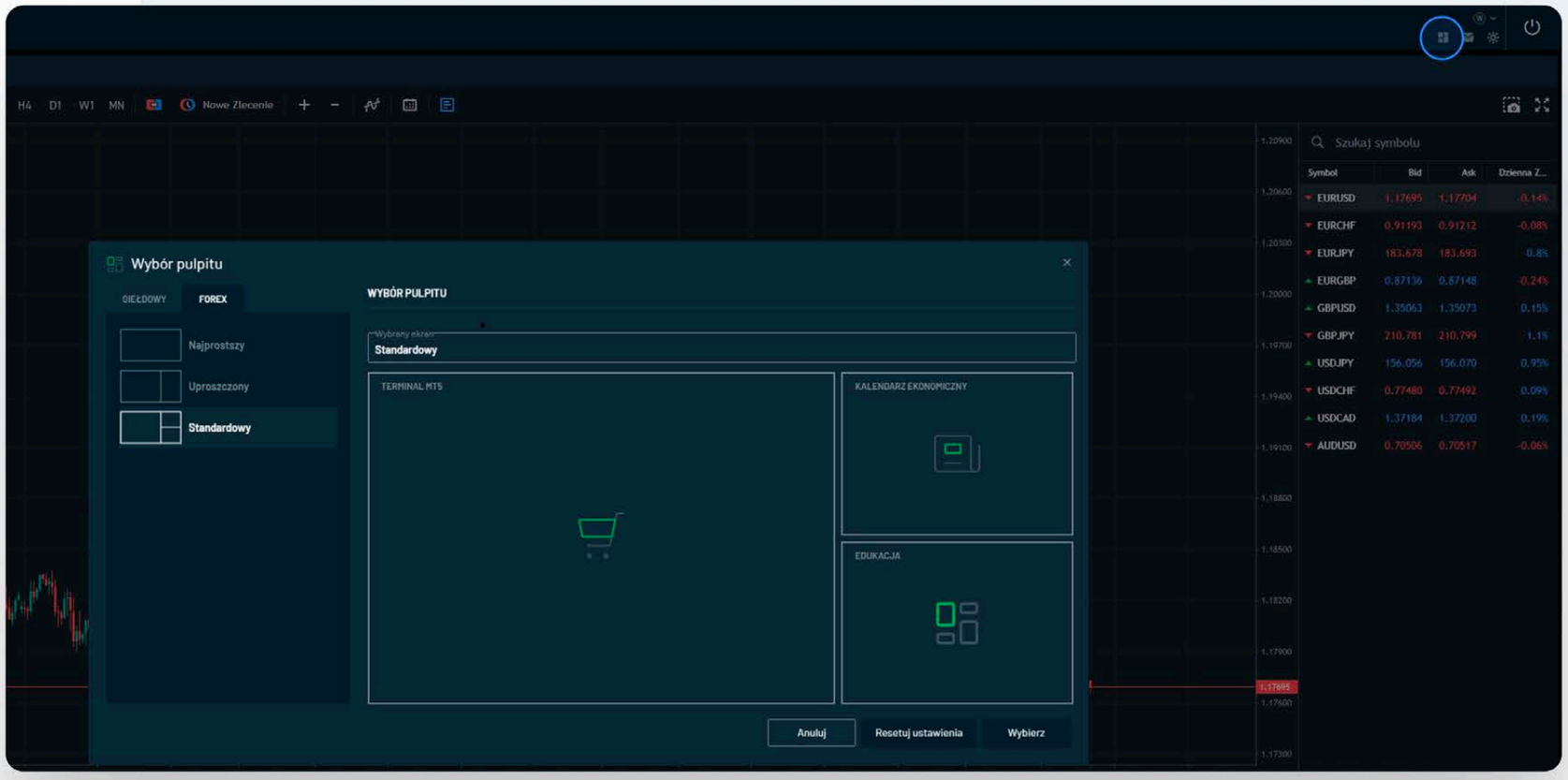

Unikalny nr dokumentu: 7ebe0435-46c1-4e07-8032-5654dff9c984

BOSSA.PL

bossafx.pl

Dom Maklerski Banku Ochrony Środowiska S.A.

Unikalny nr dokumentu: 7ebe0435-46c1-4e07-8032-5654dff9c984